

13ª ACTA QUINCENAL DE LA VIGILANCIA AMBIENTAL DEL PROYECTO NUEVA TERMINAL DE CONTENEDORES DE CÁDIZ. FASE II

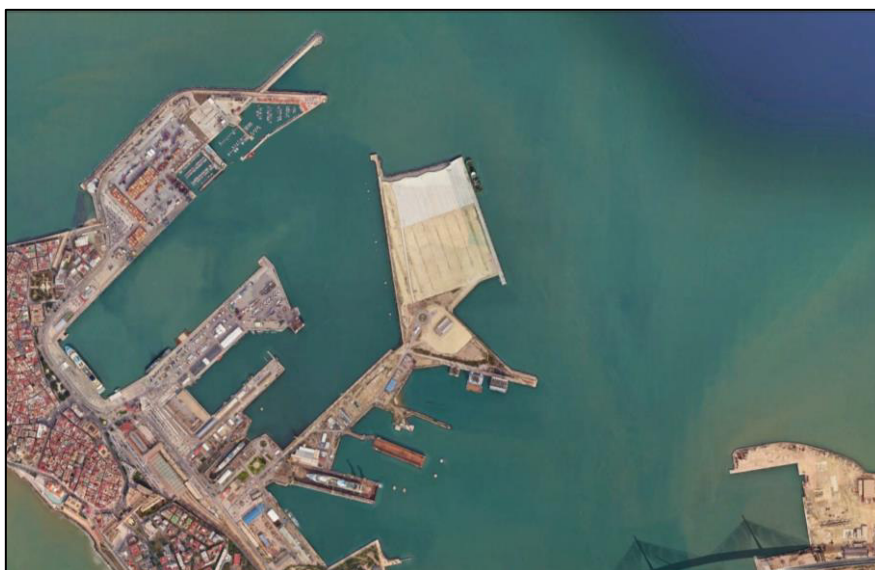

DICIEMBRE 2024

ÍNDICE

1	INTRODUCCIÓN	2
2	TRABAJOS EJECUTADOS	2
3	RESULTADOS DE LOS CONTROLES EJECUTADOS	2
3.1	Inspecciones semanales	2
3.2	Control de calidad del agua en la zona de dragado	2
3.3	Incidencias	2
4	CONCLUSIONES	5

1 INTRODUCCIÓN

La Resolución de 27 de abril de 2023, de la Dirección General de Calidad y Evaluación Ambiental, por la que se formula declaración de impacto ambiental del proyecto *Dragado de profundización de la canal de navegación del Puerto de la Bahía de Cádiz* (BOE núm. 115 de 15/05/23) solicita que “durante la fase de obras se levantarán actas quincenales en las que quedarán reflejados todos los controles efectuados, sus resultados, las incidencias no previstas y las medidas adicionales que se propongan. Estas actas se remitirán a la Dirección de Obra. [...]”.

El dragado de la zona general de la bocana se inició el 18/09/24, por lo que el requerimiento anterior entra en vigor ese mes, a pesar de que, desde el inicio de la obra la APBC ha ido presentando actas quincenales conteniendo todos los avances de la obra. La presente es la 13ª y puede consultarse en la web de la Autoridad Portuaria de la Bahía de Cádiz en la siguiente dirección:

<https://www.puertocadiz.com/el-puerto/sostenibilidad/nueva-terminal-de-contenedores-fase-ii/>

2 TRABAJOS EJECUTADOS

Esta acta, la 13ª, comprende desde el 01/12/24 al 15/12/24. En ese periodo se han ejecutado los siguientes trabajos por parte de la asistencia técnica ambiental:

- 2 inspecciones semanales para comprobar el estado de todas las zonas de la obra y los aspectos de carácter general indicados en el PVA. Se han rellenado fichas donde se sintetiza lo más relevante.
- 6 campañas de control de calidad de agua en la zona de dragado. Se presentan las fichas de tomas de datos.

3 RESULTADOS DE LOS CONTROLES EJECUTADOS

A continuación, se exponen los resultados de los controles ejecutados.

3.1 INSPECCIONES SEMANALES

Se adjuntan las fichas en el Anexo I.

3.2 CONTROL DE CALIDAD DEL AGUA EN LA ZONA DE DRAGADO

Se adjuntan las fichas en el Anexo II.

3.3 INCIDENCIAS

Sigue abierta la incidencia PI_N5. Se adjuntó en el acta quincenal anterior.

ANEXO I. FICHAS DE INSPECCIONES SEMANALES

**VIGILANCIA AMBIENTAL DE LAS OBRAS DE LA NUEVA
TERMINAL DE CONTENEDORES DE CÁDIZ. FASE II**

	Técnico	MBM	Cargo en la obra	VA	Fecha	05/12/24
Control visual de la zona de obras (1 al 5; siendo 5 la puntuación positiva máxima)						
Código	Punto de inspección	Aspecto a controlar			Puntuación	
1	Estado del jalonamiento de las distintas zonas de la obra	Parque de maquinaria, campamento de obra, zonas de acopios de materiales, accesos, etc.			4	
2	Estado de instalación auxiliares	Fosas sépticas, punto limpio, parque de máquinas			4	
3	Estado del parque de maquinaria	Impermeabilización, depósitos de combustibles, manchas de hidrocarburos, presencia de residuos peligrosos			5	
4	Punto limpio-gestión de residuos	Estanqueidad del punto limpio, separación selectiva por tipo de residuos, cubeta impermeable de residuos peligrosos, codificación según códigos LER, en obra. Resto de controles con registros documentales			4	
5	Orden y limpieza	Presencia de residuos fuera de zonas habilitadas, estado de los acopios de materiales, lixiviados			4	
6	Estado del cajonero-planta de hormigón	Presencia de polvo atmosférico, estado de accesos, uso de cubiertas, estado de la zona de limpieza, modo de utilización del agua			FINALIZADO	
7	Estado de los accesos	Velocidad de vehículos, señalización de rutas de acceso a las zonas de obras, existencia de caminos habilitados al efecto de la obra, estado de las carreteras por tránsito de camiones			5	
8	Presencia de vertidos y/o líquidos contaminantes en el suelo	Presencia de manchas en el suelo. Posible vertido de hidrocarburos procedente de la maquinaria de obra			5	
9	Demoliciones	Acopios y punto de acopio hasta la retirada de los RCDs y excavaciones			5	
10	Dragados	Control específico a bordo. Visualización de la pluma de turbidez y relleno por fondo o <i>rainbow</i>			4	
11	Estado de las barreras antiturbidez	Disposición de barreras en cierre de terminal tras disposición de cajones			3	

**VIGILANCIA AMBIENTAL DE LAS OBRAS DE LA NUEVA
 TERMINAL DE CONTENEDORES DE CÁDIZ. FASE II**

12	Control de la caja de aguas	Estado de la caja de agua y sistema de control de vertido de flujo al exterior. Control del estado de la tubería	--
13	Estado de las zonas sensibles (praderas de fanerógamas)	El control en las praderas se realizará desde embarcación	5

10) Se encuentran trabajando simultáneamente las dragas Viking-R y Brage-R, vertiendo la primera de ellas el material en las celdas del cajón N°6 y la segunda en el relleno del recinto. La zona de dragado corresponde con la bocana.
 El relleno de la terminal sigue avanzando. Se ha construido una mota con el material vertido para evitar la dispersión de los finos.
 Omarsub y Santa Cruz de Tenerife siguen profundizando la zanja.
 El trasdós de los cajones se encuentra paralizado a la espera rellenar el cajón N° 6 y que los camiones puedan seguir avanzado.
 11) La barrea antiturbidez colocada hace 2 semanas para evitar la salida de material fino fuera del recinto de relleno, ha sufrido un pequeño desplazamiento debido a la marea.

*) --: denota tajos de obra no iniciados.

Control fotográfico del día de inspección



En las imágenes puede observarse el estado del punto limpio (1ª y 2ª), el acopio de materiales (3ª y 4ª), el cajón N° 6 en proceso de relleno (5ª) y la barrera antiturbidez dispuesta para evitar la salida de finos fuera del recinto (6ª)

DA: Directora ambiental
 VA: Vigilante ambiental

MG: Mercedes García
 AS: Alberto Santamaría
 VG: Victoriano García

**VIGILANCIA AMBIENTAL DE LAS OBRAS DE LA NUEVA
TERMINAL DE CONTENEDORES DE CÁDIZ. FASE II**

JG: Javier Guerra
AM: Ángela Márquez
MB: Mario Barrientos

**VIGILANCIA AMBIENTAL DE LAS OBRAS DE LA NUEVA
TERMINAL DE CONTENEDORES DE CÁDIZ. FASE II**

	Técnico	MG	Cargo en la obra	DA	Fecha	10/12/24
Control visual de la zona de obras (1 al 5; siendo 5 la puntuación positiva máxima)						
Código	Punto de inspección	Aspecto a controlar			Puntuación	
1	Estado del jalonamiento de las distintas zonas de la obra	Parque de maquinaria, campamento de obra, zonas de acopios de materiales, accesos, etc.			4	
2	Estado de instalación auxiliares	Fosas sépticas, punto limpio, parque de máquinas			4	
3	Estado del parque de maquinaria	Impermeabilización, depósitos de combustibles, manchas de hidrocarburos, presencia de residuos peligrosos			5	
4	Punto limpio-gestión de residuos	Estanqueidad del punto limpio, separación selectiva por tipo de residuos, cubeta impermeable de residuos peligrosos, codificación según códigos LER, en obra. Resto de controles con registros documentales			4	
5	Orden y limpieza	Presencia de residuos fuera de zonas habilitadas, estado de los acopios de materiales, lixiviados			4	
6	Estado del cajonero-planta de hormigón	Presencia de polvo atmosférico, estado de accesos, uso de cubiertas, estado de la zona de limpieza, modo de utilización del agua			FINALIZADO	
7	Estado de los accesos	Velocidad de vehículos, señalización de rutas de acceso a las zonas de obras, existencia de caminos habilitados al efecto de la obra, estado de las carreteras por tránsito de camiones			5	
8	Presencia de vertidos y/o líquidos contaminantes en el suelo	Presencia de manchas en el suelo. Posible vertido de hidrocarburos procedente de la maquinaria de obra			5	
9	Demoliciones	Acopios y punto de acopio hasta la retirada de los RCDs y excavaciones			5	
10	Dragados	Control específico a bordo. Visualización de la pluma de turbidez y relleno por fondo o <i>rainbow</i>			4	
11	Estado de las barreras antiturbidez	Disposición de barreras en cierre de terminal tras disposición de cajones			4	

**VIGILANCIA AMBIENTAL DE LAS OBRAS DE LA NUEVA
 TERMINAL DE CONTENEDORES DE CÁDIZ. FASE II**

12	Control de la caja de aguas	Estado de la caja de agua y sistema de control de vertido de flujo al exterior. Control del estado de la tubería	--
13	Estado de las zonas sensibles (praderas de fanerógamas)	El control en las praderas se realizará desde embarcación	4

10) Las dragas Viking-R y Brage-R siguen dragando y haciendo el relleno de celdas y el de la terminal. Éste avanza y se acopia el material por detrás de la barrera antiturbidez para el posterior extendido.
 Todos los cajones están ya fondeados y se está terminando el relleno de celdas del 7.
 La tubería de descarga en el relleno de la terminal ha cambiado de posición y ahora se produce el enganche desde el muelle de La Galeona.
 11) La barrea antiturbidez sigue colocada y haciendo su función.
 *) --: denota tajos de obra no iniciados.

Control fotográfico del día de inspección

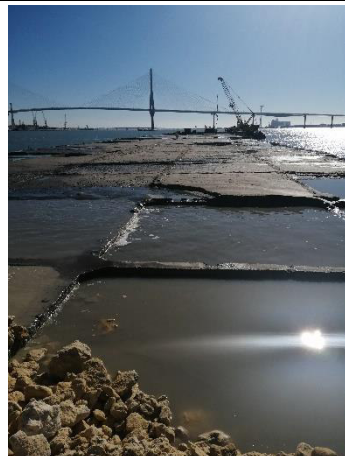

En las imágenes puede observarse el estado del punto limpio (1ª y 2ª), el acopio de material (3ª y 4ª), el cajón Nº 6 en proceso de relleno (5ª) y la barrera antiturbidez dispuesta para evitar la salida de finos fuera del recinto (6ª)

DA: Directora ambiental
 VA: Vigilante ambiental

MG: Mercedes García
 AS: Alberto Santamaría

**VIGILANCIA AMBIENTAL DE LAS OBRAS DE LA NUEVA
TERMINAL DE CONTENEDORES DE CÁDIZ. FASE II**

VG: Victoriano García
JG: Javier Guerra
AM: Ángela Márquez
MB: Mario Barrientos

ANEXO II. FICHAS DE CONTROL DE CALIDAD DEL AGUA EN ZONA DE DRAGADO

E (t80)								
E (t90)								
E (t100)								
E (t110)								
E (t120)								

* SI PROCEDE

UBICACIÓN DE LAS ESTACIONES DE SEGUIMIENTO DE LA PLUMA

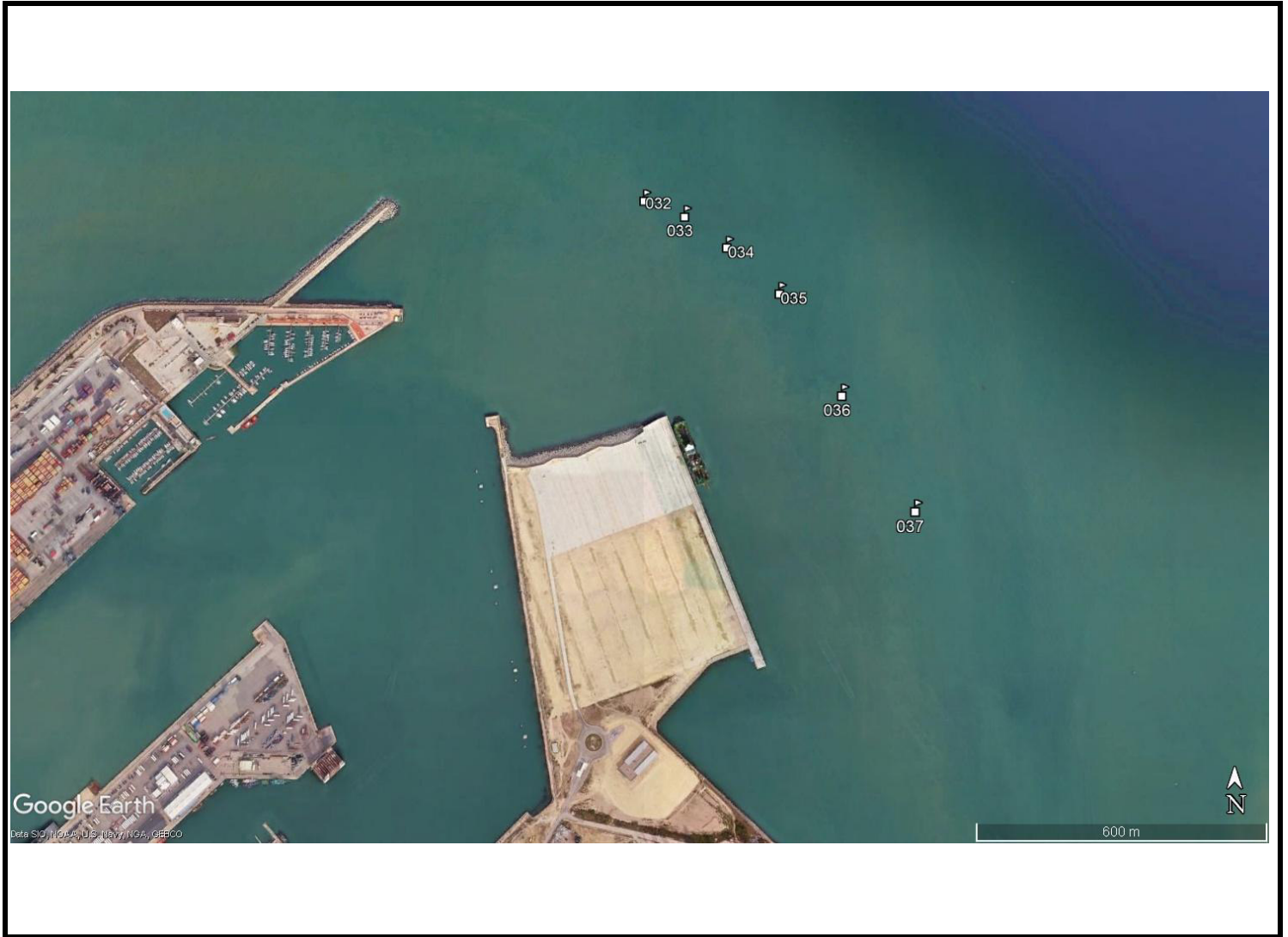

OBSERVACIONES

Empty space for observations.

E (t80)								
E (t90)								
E (t100)								
E (t110)								
E (t120)								

* SI PROCEDE

UBICACIÓN DE LAS ESTACIONES DE SEGUIMIENTO DE LA PLUMA

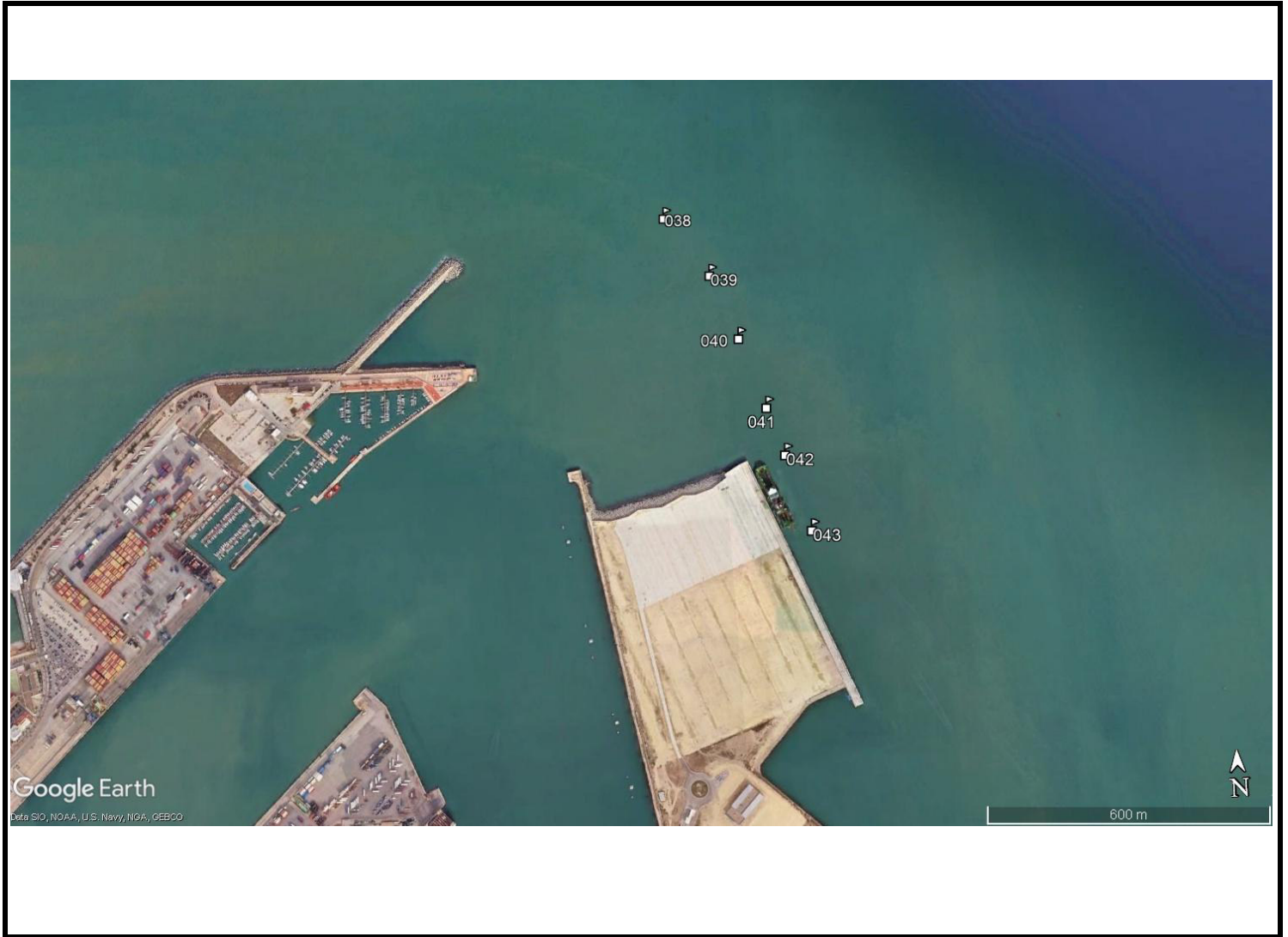

OBSERVACIONES

Empty space for observations.

E (t80)								
E (t90)								
E (t100)								
E (t110)								
E (t120)								

* SI PROCEDE

UBICACIÓN DE LAS ESTACIONES DE SEGUIMIENTO DE LA PLUMA

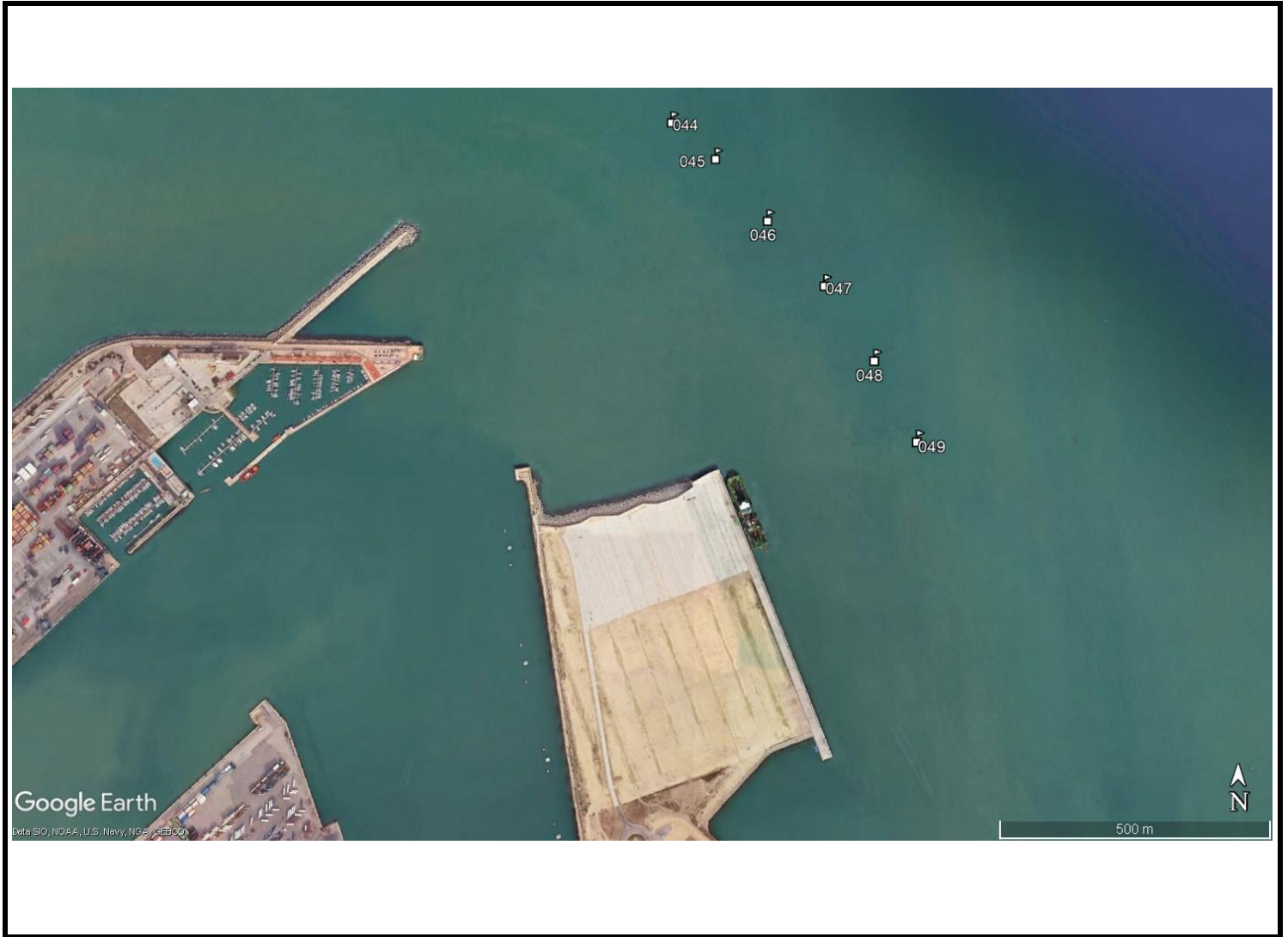

OBSERVACIONES

E (t80)								
E (t90)								
E (t100)								
E (t110)								
E (t120)								

* SI PROCEDE

UBICACIÓN DE LAS ESTACIONES DE SEGUIMIENTO DE LA PLUMA

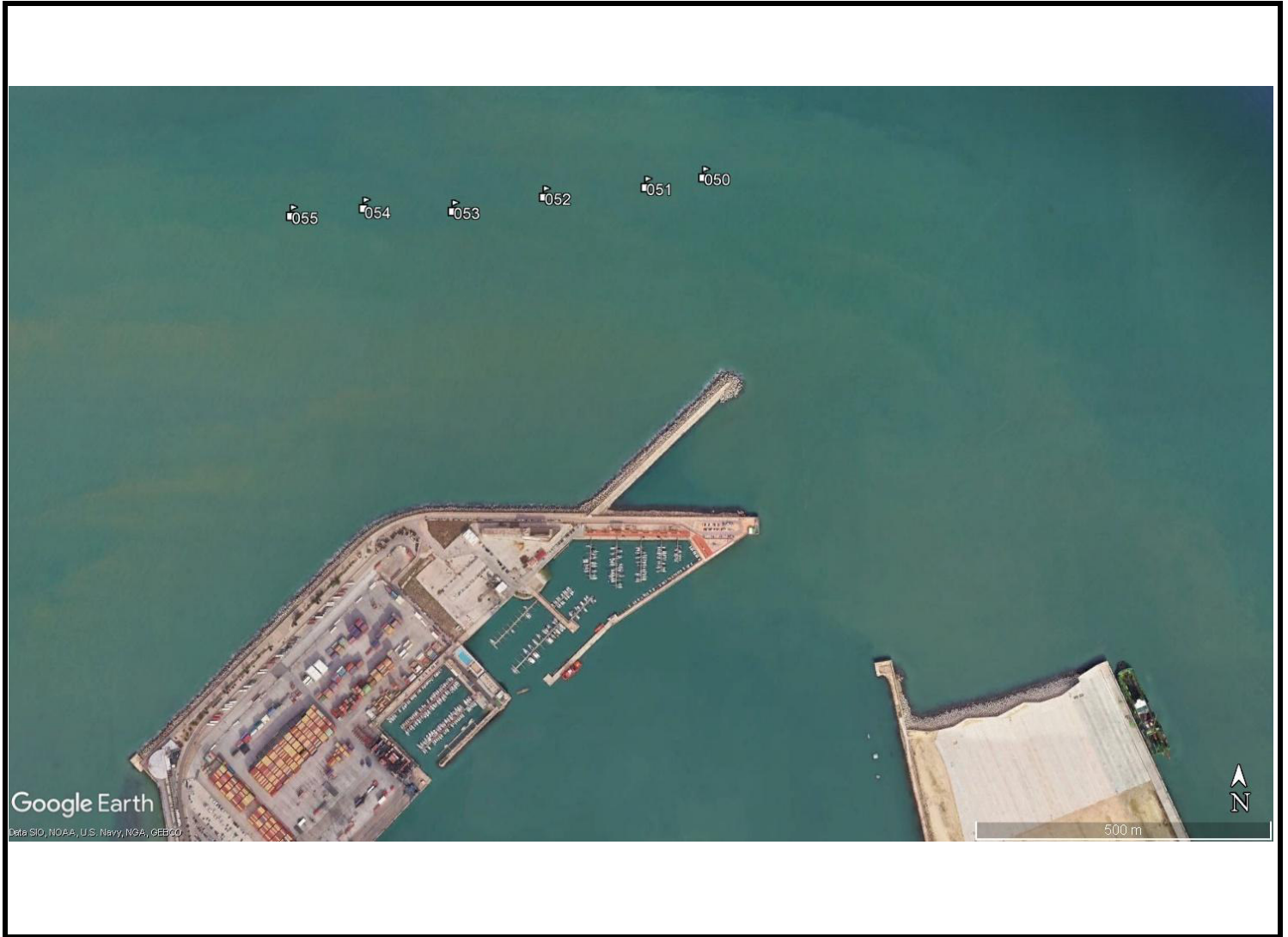

OBSERVACIONES

Empty box for observations.

E (t80)								
E (t90)								
E (t100)								
E (t110)								
E (t120)								

* SI PROCEDE

UBICACIÓN DE LAS ESTACIONES DE SEGUIMIENTO DE LA PLUMA

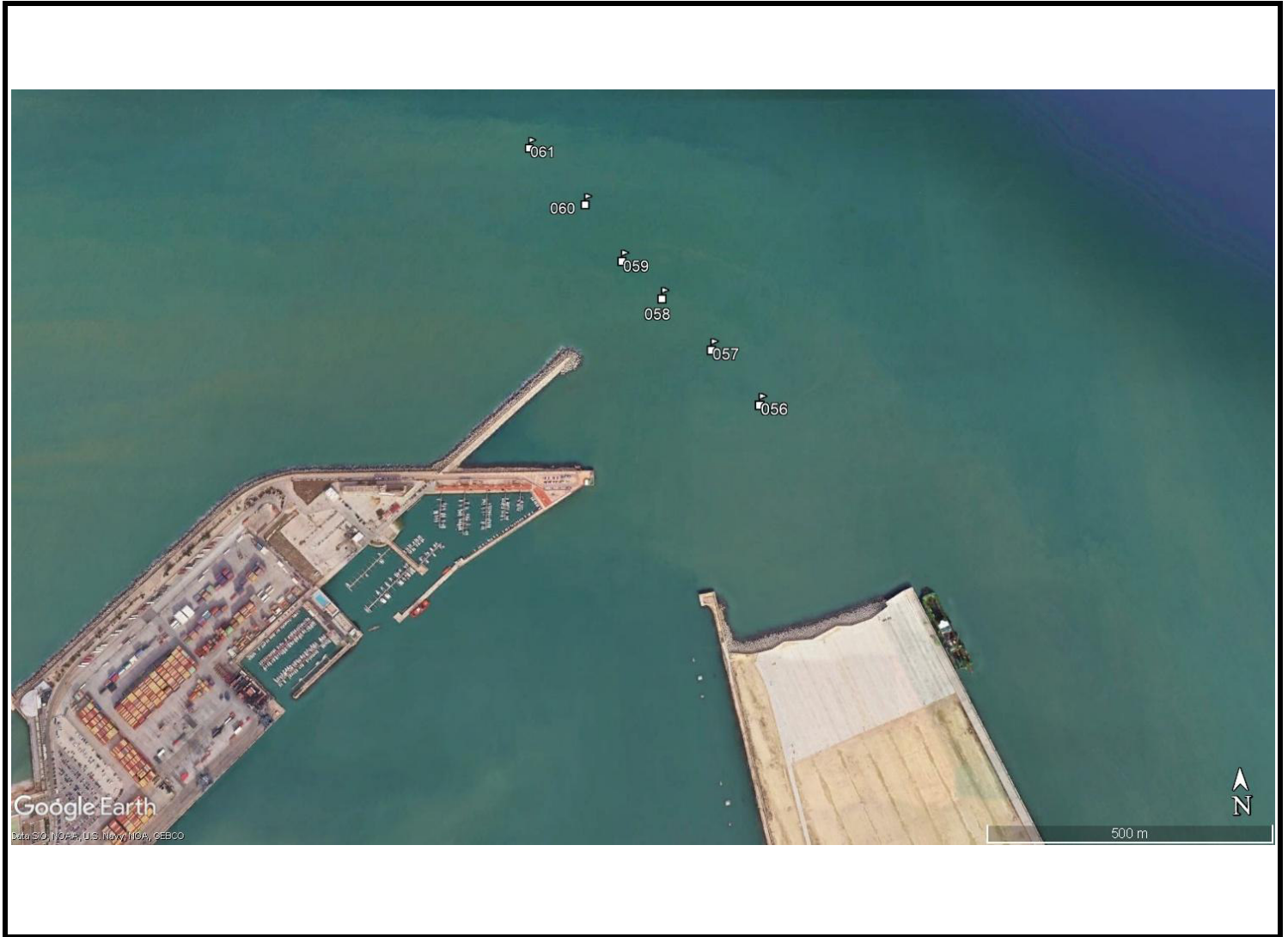

OBSERVACIONES

Empty rectangular box for observations.

E (t80)								
E (t90)								
E (t100)								
E (t110)								
E (t120)								

* SI PROCEDE

UBICACIÓN DE LAS ESTACIONES DE SEGUIMIENTO DE LA PLUMA



OBSERVACIONES

La campaña se realizó durante un fuerte temporal de viento y lluvia, por lo que la turbidez a lo largo de la canal podría estar provocada por estas causas.

4 CONCLUSIONES

La presente acta quincenal presenta el resultado de los controles ambientales ejecutados en el periodo 01/12/24 al 15/12/24 en cumplimiento de lo dispuesto en la DIA del proyecto de dragado de profundización de la Bahía de Cádiz.

El día 12/10/24 hubo precipitaciones y viento fuerte. En la campaña se obtuvieron datos alto de turbidez y se informó a la DAO que analizó la información con el equipo. Se dedujo que los valores eran debidos a las condiciones climatológicas del momento, no activándose ninguna medida adicional de las recogidas en el PVA.

En la zona se encuentran trabajando la Viking-R y la Brage-R que dragan en la bocana para el relleno de celdas y de la terminal. La tubería de descarga ha cambiado de ubicación y ahora el enganche se produce desde el Muelle de La Galeona.

Se han fondeado todos los cajones.

Durante esta quincena no se ha producido ninguna descarga al vaciadero marino.

Las siguientes actas recogerán resultados de controles ejecutados en el siguiente periodo quincenal.

Jerez de la Frontera, a 16 de diciembre de 2024

Mercedes García Barroso

Directora ambiental

Tecnoambiente